

T.C.  
KÜLTÜR VE TURİZM BAKANLIĞI  
Samsun Kültür Varlıklarını Koruma Bölge Kurulu Müdürlüğü

Sayı : 75788673-165.02.03-E.812828  
Konu : (05.03.85-Kurul Kararı)Amasya İli, Merzifon İlçesi,  
Yolüstü ve Ortaova Köyleri 160 ada 8 parsel.

DAĞITIM YERLERİNE

Özü yukarıda belirtilen konu hakkında Samsun Kültür Varlıklarını Koruma Bölge Kurulu tarafından alınan 27/09/2019 gün ve 6505 sayılı karar ekte gönderilmektedir.

2863 sayılı Kültür ve Tabiat Varlıklarını Koruma Kanunu ile Bu Kanunun Bazı Maddelerinin Değiştirilmesi ve Bu Kanuna Bazı Maddeler eklenmesi hakkındaki 3386 sayılı Kanun ve 13 Mart 2012 gün ve 28232 sayılı Resmi Gazete'de yayımlanarak yürürlüğe giren "Korunması Gerekli Taşınmaz Kültür Varlıklarının ve Sitlerin Tespit ve Tescili Hakkında Yönetmelik" gereğince;

Tescil edilen veya tescili kaldırılan korunması gerekli taşınmaz kültür varlığı, belirlenen korunma alanları ve siteler il merkez ilçesi sınırları içerisinde ise valilikçe, ilçe sınırları içinde ise kaymakamlıkça, tescil kararının valiliğe veya kaymakamlığa tebliğ tarihinden itibaren internet sitesinde yayımlamak suretiyle ilan edilerek Müdürlüğümüze bilgi gönderilmesi ve tapu kütüğünün beyanlar hanesine, korunması gerekli taşınmaz kültür varlığı, korunma alanı veya cinsi, derecesi ve bir bölümünün ya da tamamının sit içinde kaldığı da belirtilerek sit olduğuna dair kayıt konulması veya tescili kaldırılıyorsa tapu kütüğünün beyanlar hanesinden bu kaydın kaldırılması gerekmektedir.

Bilgilerinizi ve gereğini arz/rica ederim.

7027

Yazı İşleri Müdürlüğü

04.10.2019  
Kaymakam

Menderes ALAN  
Müdür

Ek :

- 1 - Kurul Kararı (1 sayfa)
- 2 - Sit Alanlarını Gösteriri Harita ve Koordinat Değerleri (2 sayfa)

Dağıtım:

Gereği:

Bilgi:

Bu evrakın 5070 Sayılı Kanun gereğince  
E-İMZA ile imzalandığı tasdik olunur. 04.10.2019  
MURAT ÇATALYÜREK  
Yan Destek Sorumlusu

Not: 5070 sayılı Elektronik İmza kanunu gereği bu belge elektronik imza ile imzalanmıştır.

AMASYA VALİLİĞİNE  
(İl Kültür ve Turizm Müdürlüğü)  
Amasya Kadastro Müdürlüğüne  
(Merzifon Birimi)  
Merzifon Tapu Müdürlüğüne  
Amasya Çevre ve Şehircilik İl Müdürlüğüne  
Merzifon Kaymakamlığına  
(Yazı İşleri Müdürlüğü)  
Sivas İnşaat Emlak Bölge Başkanlığına  
Amasya İl Özel İdaresine  
Yolüstü Köyü Muhtarlığına  
Ortaova Köyü Muhtarlığına

KÜLTÜR VARLIKLARI VE MÜZELER  
GENEL MÜDÜRLÜĞÜNE  
(Kurullar Dairesi Başkanlığı)  
(Tespit ve Planlama Dairesi Başkanlığı)  
(kvenvanter@kulturturizm.gov.tr)  
Çevre ve Şehircilik Bakanlığına  
(Tabiat Varlıklarını Koruma Genel  
Müdürlüğü)  
Enerji ve Tabii Kaynaklar Bakanlığına  
(Maden İşleri Genel Müdürlüğü)  
Karayolları 7. Bölge Müdürlüğü (Samsun)ne  
Dsi 7. Bölge Müdürlüğü - Samsun  
İller Bankası Anonim Şirketi Genel  
Müdürlüğüne

Not: 5070 sayılı Elektronik İmza Kanunu gereği bu belge elektronik imza ile imzalanmıştır.

Kale Mah. Sanat Sok. No:6 İlkadim/SAMSUN

Bilgi için: Kurtuluş ÖZÇELİK  
Mühendis



Bu belge elektronik imzalıdır

**T.C.**  
**KÜLTÜR VE TURİZM BAKANLIĞI**  
**SAMSUN KÜLTÜR VARLIKLARINI KORUMA BÖLGE KURULU**  
**KARAR**

**Toplantı Tarihi ve No** : 27.09.2019-269      **Toplantı Yeri** : SAMSUN  
**Karar Tarihi ve No** : 27.09.2019-6505

Amasya İli, Merzifon İlçesi, Yolüstü ve Ortaova Köyleri içerisinde kalan, Samsun Kültür Varlıklarını Koruma Bölge Kurulu'nun 15.12.2011 gün ve 144 sayılı kararı ile son şekli belirlenen, Onhoroz Höyüğü I. ve II. derece arkeolojik sit alanı, Büyük Küllük-Küçük Küllük Höyükleri I. ve II. derece arkeolojik sit alanı ile Pınarbaşı Höyüğü III. derece arkeolojik sit alanlarının; III'ncü derece arkeolojik sit alanı sınırı içerisinde kalmakta iken, Samsun Kültür Varlıklarını Koruma Bölge Kurulu'nun 22.07.2016 gün ve 3686 sayılı kararı ile uygun bulunan ifraz işlemi sonucunda sit alanı dışında kalan, şahıs mülkiyeti adına kayıtlı, 160 ada 8 parsel nolu taşınmaz üzerinde bulunan 3. derece korunması gerekli taşınmaz kültür varlığıdır şerhinin kaldırılması talebinin değerlendirilmesi istemine ilişkin, Merzifon Tapu Müdürlüğü'nün 31.07.2019 gün ve E.449577 sayılı yazısı ve toplulaştırma ve ifraz işlemlerine ilişkin belgelerin gönderildiği 04.09.2019 gün ve E.3287310 sayılı yazıları ile Samsun Kültür Varlıklarını Koruma Bölge Kurulu Müdürlüğü uzmanının hazırlamış olduğu 23.09.2019 tarih ve 661 sayılı dosya inceleme raporu okundu, ekleri ve ilgili dosyası incelendi, yapılan görüşmeler sonunda;

Samsun Kültür Varlıklarını Koruma Bölge Kurulu'nun 22.07.2016 gün ve 3686 sayılı kararı ile uygun bulunan, 246 parselin ifraz işlemi sonucunda ihdas edilen ve sit alanı dışında kaldığı anlaşılan, Yolüstü Köyü 160 ada 8 parsel sayılı taşınmazın tapu kaydı üzerinde bulunan "3. derece korunması gerekli taşınmaz kültür varlığıdır" beyanının terkin talebinin uygun olduğuna,

Yolüstü Köyü'nde yapılan toplulaştırma çalışmaları sonucunda oluşan güncel kadastral bilgilere göre yeniden hazırlanan, 1:5000 ölçekli, I, II ve III'ncü derece arkeolojik sit alanlarını gösteren harita ve koordinat değerlerinin uygun olduğuna, buna göre;

I'nci derece arkeolojik sit alanlarında kalan, Yolüstü Köyü Tescil Harici alan ve Ortaova Köyü 1151 ve 1583 parseller,

II'nci derece arkeolojik sit alanlarında kalan, Yolüstü Köyü, 159 ada 1 ve 2 parseller, 160 ada 1 parsel, 161 ada 1 ve 2 parseller ile Ortaova Köyü, 1142, 1143, 1144, 1145, 1147, 1148 ve 1150 parseller ile

III'ncü derece arkeolojik sit alanında kalan, Yolüstü Köyü 139 ada, 17, 18 ve 22 parseller, 158 ada 1 parsel, 159 ada, 1 ve 2 parseller, 160 ada, 1 ve 7 parseller ile Ortaova 161 ada 1 ve 2 parsel sayılı taşınmazların kaldığı, söz konusu arkeolojik sit alanı sınırları içinde kalan taşınmazların, tapu kayıtlarında bulunan şerhlerin devam etmesi gerektiğine karar verilmiştir.

**BAŞKAN**

**İbrahim Hakkı ÖZEL**  
İMZA

**ÜYE**

**Murat ASLAN**  
İMZA

**ÜYE**

**Prof. Dr. Ahmet Ali BAYHAN**  
İMZA



**BAŞKAN YARDIMCISI**  
**Prof.Dr. Cenap SANCAR**  
İMZA

**ÜYE**  
**Ufuk HOŞ**  
İMZA

**ÜYE**  
**Mustafa KURTULUŞ**  
BULUNMADI

**TEM ÜYE**

**Fatma KETEN**  
Amasya Valilik Tem.  
İMZA

05.03.85

İL:AMASYA  
İLÇESİ:MERZİFON  
KÖYÜ:YOLUŞTU  
SIT TURU/DERECESİ:ARKEOLOJİK/1-2-3  
DOSYA NO:05-03/85

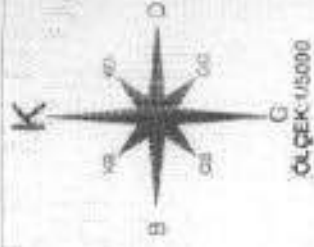

4521500  
458000  
457000

**LEJANT**

- KADASTRO PARSELI
- 1 ARKEOLOJİK SİT ALANI
- 2 ARKEOLOJİK SİT ALANI
- 3 ARKEOLOJİK SİT ALANI

NOT: KORDİNE ÖZET ÇİZELGELERİ EKTEDİR.

**UYGUN BULUNDU**

Samsun Kültür Varlıklarını  
Koruma Bölge Kurulu  
27.09.2021 gün ve 6305  
sayılı karar ekidir.



ORTAÖM KÖYÜ KADASTRO ÇALIŞMA ALANI  
YOLUŞTU KÖYÜ KADASTRO ÇALIŞMA ALANI

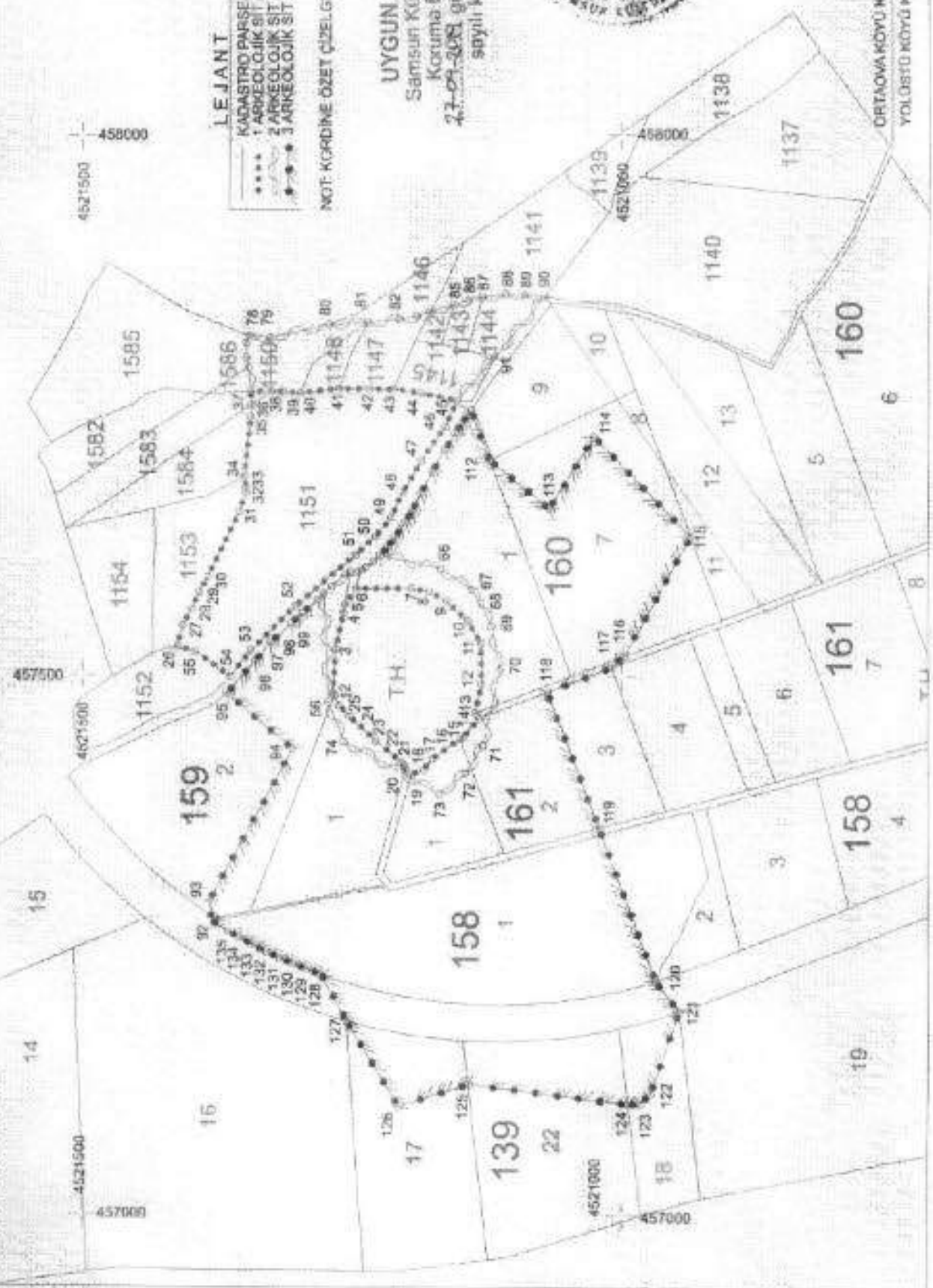

# AMASYA İLİ-MERZİFON İLÇESİ-YOLÜSTÜ VE ORTAOVA KÖYLERİ

## I'NCİ DERECE ARKEOLOJİK SİT ALANI KOORDİNAT DEĞERLERİ

Nokta No	Y	X	Nokta No	Y	X
1	457402.577	4521285.918	2	457464.135	4521260.303
3	457524.949	4521264.706	4	457526.191	4521257.622
5	457565.805	4521258.177	6	457580.496	4521045.308
7	457590.958	4521054.885	8	457576.345	4521178.833
9	457595.094	4521052.079	10	457581.037	4521142.758
11	457525.481	4521039.597	12	457482.671	4521120.486
13	457486.307	4521115.714	14	457481.239	4521132.700
15	457444.330	4521145.310	16	457441.891	4521142.424
17	457422.956	4521115.710	18	457413.111	4521183.446
19	457408.441	4521194.905	20	457413.240	4521200.349
21	457418.788	4521201.549	22	457419.637	4521203.408
23	457404.767	4521277.645	24	457462.730	4521231.719
25	457472.814	4521261.332	26	457525.803	4521411.023
27	457545.644	4521406.858	28	457561.041	4521396.008
29	457576.958	4521390.860	30	457580.813	4521393.032
31	457651.839	4521353.760	32	457669.199	4521347.974
33	457674.363	4521344.855	34	457685.125	4521349.875
35	457739.695	4521343.554	36	457750.732	4521343.433
37	457762.935	4521343.720	38	457763.091	4521305.690
39	457767.055	4521313.447	40	457761.773	4521287.819
41	457765.588	4521262.827	42	457765.388	4521234.163
43	457785.115	4521281.735	44	457781.717	4521186.814
45	457754.694	4521103.082	46	457762.780	4521183.815
47	457988.721	4521198.294	48	457889.715	4521202.739
49	457948.307	4521213.406	50	457829.496	4521227.794
51	457911.763	4521249.853	52	457899.376	4521262.030
53	457932.650	4521343.249	54	457489.014	4521262.208
55	457821.476	4521285.628			

D.G.:3  
D.O.M.:36  
DATUM:ED50

UYGUN BULUNDU  
Samsun Kültür Varlıklarını  
Koruma Bölge Kurulu  
27.09.2019, gün ve 6505.....  
sayılı karar ekidir.

## II'NCİ DERECE ARKEOLOJİK SİT ALANI KOORDİNAT DEĞERLERİ

Nokta No	Y	X	Nokta No	Y	X
56	457876.104	4521271.281	57	457870.216	4521276.389
58	457902.715	4521288.260	59	457893.625	4521255.344
61	457935.894	4521250.294	61	457896.989	4521243.306
62	457937.898	4521340.303	63	457900.521	4521236.367
64	457903.690	4521229.872	65	457911.484	4521233.749
66	457898.919	4521167.987	67	457980.198	4521136.747
68	457968.870	4521130.632	69	457946.004	4521120.721
70	457904.842	4521112.981	71	457935.813	4521128.481
72	457408.981	4521144.819	73	457981.214	4521188.832
74	457438.137	4521257.182	75	457795.056	4521245.320
76	457795.082	4521347.767	77	457996.138	4521344.717
78	457816.248	4521345.004	79	457912.699	4521305.345
81	457834.077	4521279.754	81	457826.775	4521255.153
82	457829.730	4521206.290	82	457883.014	4521182.873
84	457837.586	4521178.011	85	457943.274	4521165.881
86	457845.044	4521142.581	87	457850.642	4521128.862
88	457833.722	4521107.805	89	457852.813	4521089.349
90	457830.826	4521071.816	91	457766.250	4521117.970

D.G.:3  
D.O.M.:36  
DATUM:ED50

## III'NCÜ DERECE ARKEOLOJİK SİT ALANI KOORDİNAT DEĞERLERİ

Nokta No	Y	X	Nokta No	Y	X
92	457273.200	4521375.248	93	457289.032	4521351.822
94	457493.163	4521304.979	95	457469.737	4521346.931
96	457512.468	4521299.080	97	457531.840	4521324.028
98	457547.872	4521306.206	99	457597.974	4521295.769
100	457576.525	4521281.465	101	457618.352	4521217.099
102	457628.144	4521210.115	103	457638.736	4521204.644
104	457642.782	4521200.873	104	457652.398	4521194.806
106	457668.738	4521181.019	107	457668.076	4521175.889
108	457709.343	4521164.024	109	457726.858	4521166.946
110	457735.032	4521149.949	111	457746.078	4521140.917
112	457799.773	4521122.455	112	457854.385	4521067.543
114	457721.944	4521045.804	115	457829.288	4520936.387
116	457518.400	4520897.304	117	457867.752	4521000.244
118	457480.345	4521086.443	119	457858.105	4521030.671
120	457516.547	4520998.490	121	457187.326	4520946.551
122	457111.594	4520873.647	123	457132.698	4520983.323
124	457162.288	4520993.818	125	457113.677	4521041.999
126	457088.520	4521208.273	127	457177.484	4521254.224
128	457225.590	4521278.812	129	457225.441	4521291.686
130	457230.387	4521304.810	131	457291.240	4521274.790
132	457242.781	4521329.288	133	457248.500	4521341.830
134	457255.169	4521364.876	135	457261.484	4521364.830

D.G.:3  
D.O.M.:36  
DATUM:ED50

